



FEUILLE DE ROUTE VERS LES OBJECTIFS DE DEVELOPPEMENT DURABLE



Nom de l'organisation : Commune de Wanze

Nom des coachs : Benoît Simonart & Julien Coppens (Sustenuto)

Date d'adoption : le 17 janvier 2023

Par : le Collège communal

Bilan de mise en œuvre : Espace-Environnement asbl (16 octobre 2023 et 30 janvier 2024)

Date d'adoption de la version actualisée : le 05 mars 2024



1. CONTEXTE – Un cadre international décliné au niveau wallon

En septembre 2015, les États membres des Nations Unies ont adopté un programme mondial ambitieux qui vise à promouvoir un meilleur avenir pour tous, en ouvrant la voie à l'éradication de l'extrême pauvreté, à la lutte contre les injustices et inégalités ainsi qu'à la protection de notre planète. Cet agenda s'articule autour des 17 Objectifs de Développement Durable (ODD), déclinés en 169 cibles, qui définissent et traduisent les priorités pour assurer une transition juste vers un développement durable à l'horizon 2030.

Pour concrétiser ces Objectifs au niveau local, la Wallonie a lancé un appel en vue d'accompagner diverses organisations publiques et privées dans leur démarche de transition vers un développement durable.

2. METHODE – Notre façon de procéder

Cinq demi-journées d'accompagnement avec un coach ont été mises à disposition de la Commune afin de faire un état des lieux des impacts (diagnostic) et d'identifier, avec l'aide des parties prenantes, les actions les plus pertinentes à mener pour contribuer aux 17 ODD sous la forme d'un plan d'action.

Un groupe interne composé d'une vingtaine de représentants des différents services de la Commune de Wanze a réalisé, sur base d'un tableau Excel, une évaluation de l'importance de l'impact des activités de la Commune sur les ODD, en partant des 169 cibles liées aux ODD.

Le résultat consolidé de cette évaluation est calculé sur la moyenne des scores individuels en % et est représenté ci-dessous :

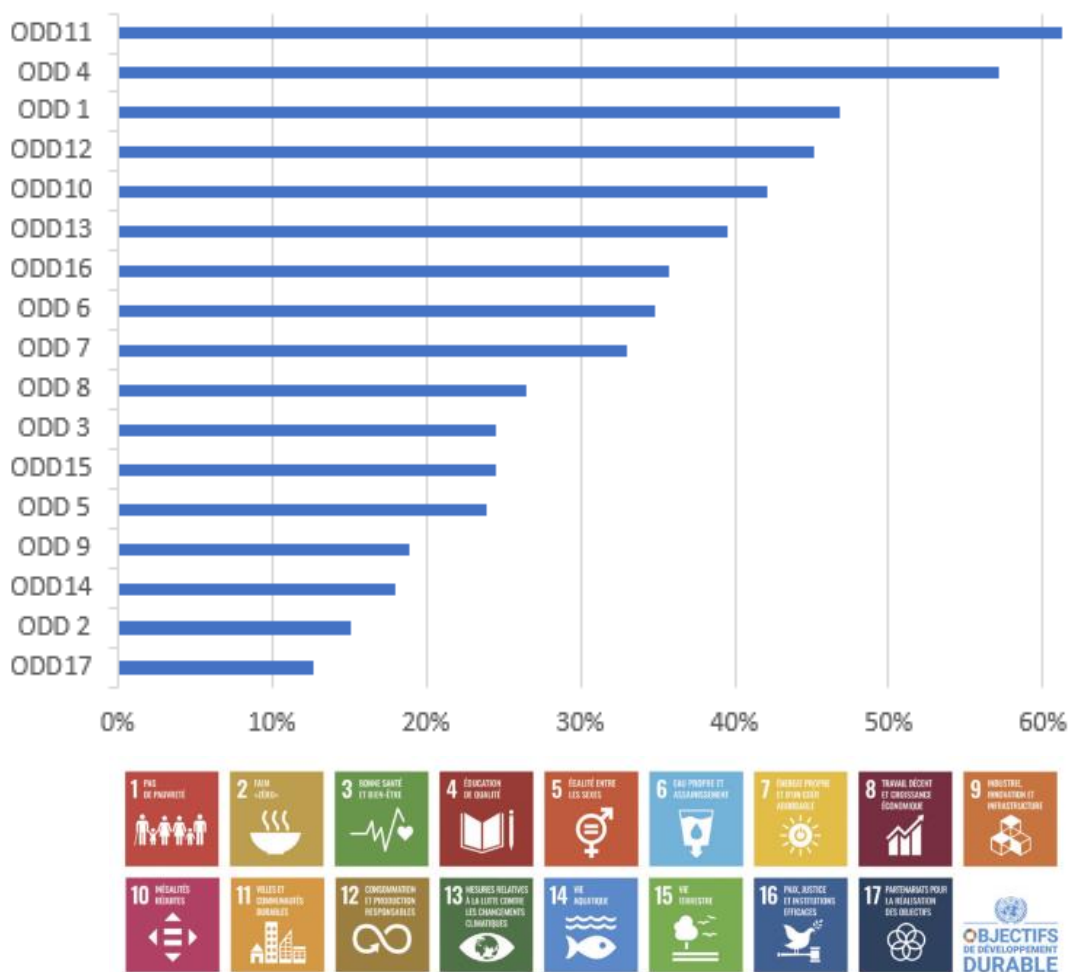

3. DIAGNOSTIC – Notre impact sur les 17 Objectifs de développement durable

1. Impact actuel au regard des 17 Objectifs de Développement durable

Le résultat du diagnostic présenté ci-dessous a été établi en deux étapes :

- Partant des résultats consolidés de l'exercice individuel présenté au § 2., avec la pondération suivante :
 - de 0 à 33%, l'impact est légèrement positif ou légèrement négatif
 - de 34 à 66%, l'impact est positif ou négatif
 - de 67 à 100%, l'impact est très positif ou très négatif
- Ces résultats consolidés ont ensuite été analysés en groupe de travail. L'importance et le caractère positif ou négatif des différents impacts ont été revus en fonction de la nature des activités actuelles de la Commune de Wanze pour aboutir au diagnostic suivant :

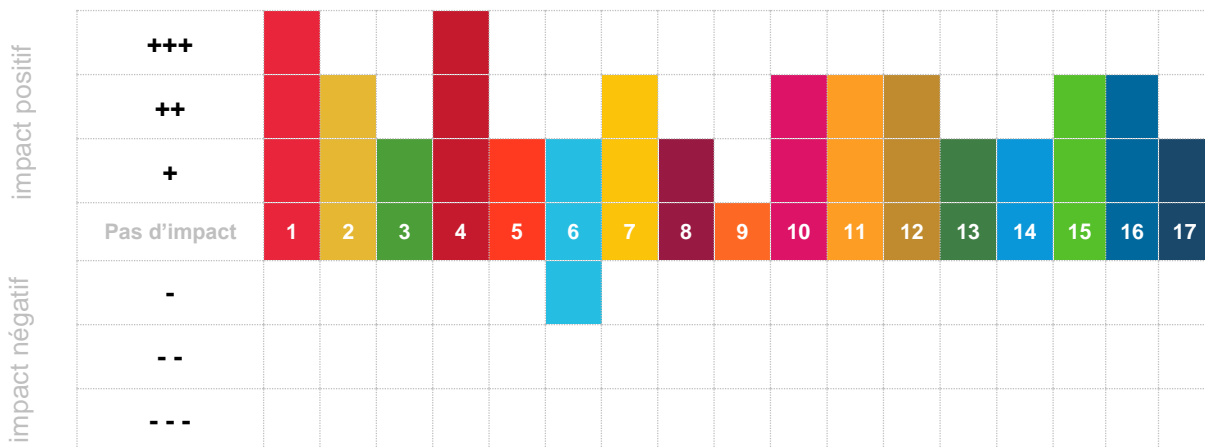

CONCLUSION DE L'ANALYSE :

ODD	Analyse
1	Le CPAS et le Service des Affaires Sociales sont très actifs : Plan de Cohésion Sociale (PCS), Plan de Lutte contre la Pauvreté, Service d'Insertion Sociale supracommunal, services IDESS, Wanzibus...
2	Les cahiers des charges relatifs aux cantines scolaires exigent des repas sains ; des ateliers culinaires sont organisés dans le cadre du PCS et à destination des écoles.
3	Un soutien important est alloué au sport (infrastructures, associations...). Un Salon bien-être (SEW) a été organisé par l'ADL.
4	L'éducation est un des axes forts de la commune. Les écoles sont équipées et entretenues de manière suivie. Des professeurs sont engagés sur fonds propre si nécessaire. Beaucoup d'initiatives sont mises en place : présence d'une Maison des Jeunes avec plusieurs implantations dans les villages, un sentier pédagogique dans le bois du Moulou (sentier Tyto)... La thématique Développement Durable peut encore être développée.
5	Il y a peu de soucis en matière d'égalité des sexes (bonne répartition des postes à responsabilité).
6	La Commune adhère au Contrat de Rivière Meuse Aval et Affluents.
7	La Commune a mis en place de nombreuses actions relatives à la diminution des consommations d'énergie (PAEDC; relighting LED; sensibilisation aux éco-gestes...). Des panneaux photovoltaïques sont placés sur quelques bâtiments communaux et d'autres sont à l'étude. Des primes énergies sont mises à disposition des habitants. Le projet Rénov'Energie avec la coopérative Corenove aide les particuliers à améliorer la performance énergétique de leur habitation. De nombreux projets sont encore à l'étude.
8	L'ADL est fort dynamique en faveur des acteurs économiques Il existe un zoning en partie sur le territoire communal et une antenne de la maison de l'emploi.
9	Il n'y a pas d'activités de recherche sur le territoire.
10	La Commune fait partie des communes du commerce équitable (avec consommation de produits Fairtrade dans l'Administration). Le Conseil Consultatif Communal de la Personne Handicapée organise de nombreuses actions. Des Ukrainiens ont été accueillis sur le territoire.
11	Des actions sont menées dans le cadre de la politique Commune Zéro déchet. De nombreux logements publics sont présents sur la Commune. Il existe un RAVEl (un tronçon restant à finaliser), de pistes cyclables... L'aménagement d'un parc sur l'ancien terrain de football de la Sucrierie est prévu.
12	Une politique active en matière de réduction des déchets est menée (sensibilisation lors de la Semaine Européenne de Réduction des Déchets ; récupération de mobilier lors de transformation de bâtiments pour le CPAS...). Des clauses sociales et environnementales sont présentes quasi systématiquement dans la passation de marchés publics.
13	Un plan particulier d'urgences et d'interventions est en cours de mise à jour. Un nouveau projet de lutte contre l'érosion des sols en partenariat avec quelques agriculteurs est en cours et de futurs aménagements sont en réflexion.
14	Il y a peu d'impact sur ce point. La Commune participe au projet "Ici commence la mer".
15	La Commune est membre du Parc Naturel Burdinale-Mehaigne. Un projet « Agriculture et biodiversité » est réalisé par ce dernier. La Commune mène des projets dans le cadre de l'appel à projets « biodiversité ».
16	L'information est transparente via la publication rapide des décisions du Conseil sur le site web communal. De nombreux conseils consultatifs permettent une inclusion des parties prenantes aux décisions.
17	De nombreux partenariats sont en place.

2. Enjeux stratégiques et pertinents sur lesquels agir prioritairement

Suite aux deux premiers ateliers organisés avec le groupe interne, une consultation d'un groupe de parties prenantes externes, composé de sept personnes représentant diverses organisations et partenaires proches de la Commune de Wanze, a été réalisée. Ceci a permis d'établir une matrice de matérialité ODD comparant l'importance des ODD d'un point de vue interne et d'un point de vue externe.

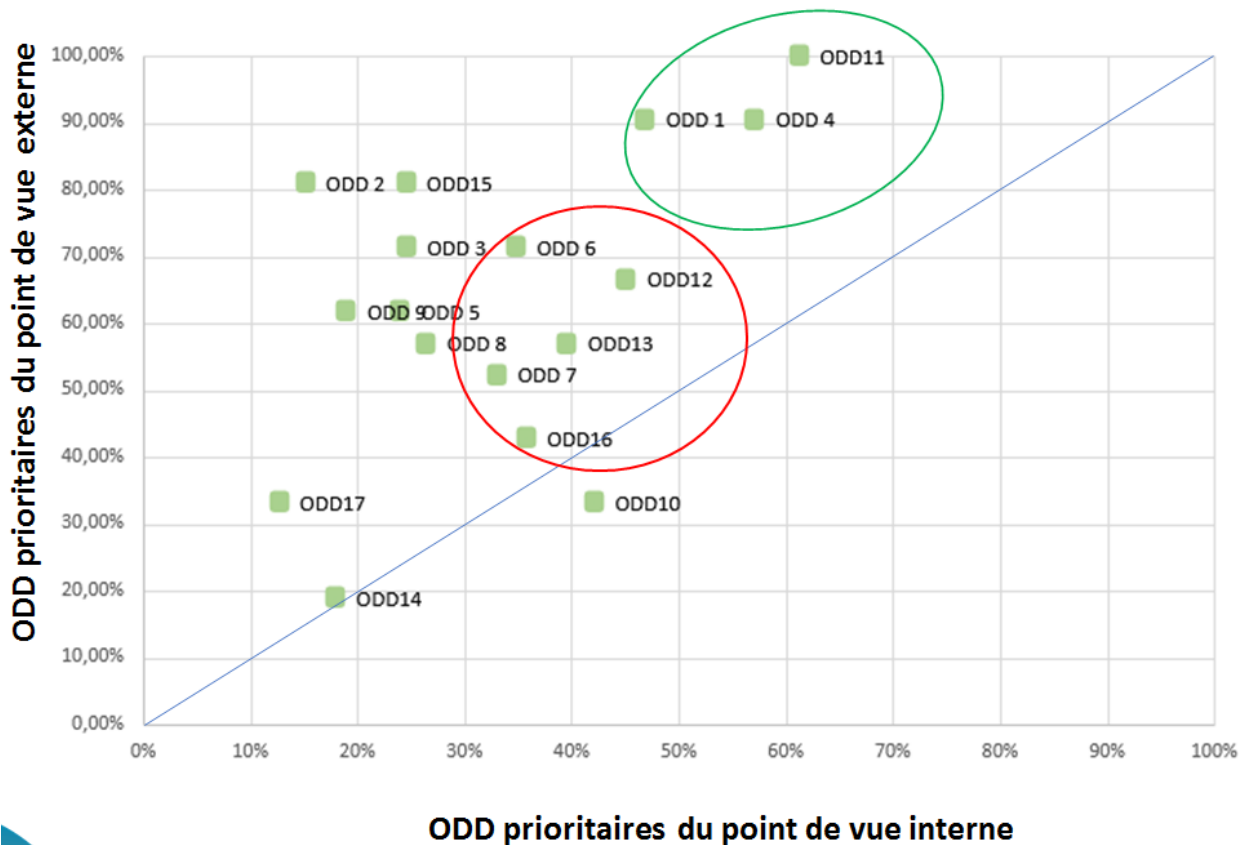

Les représentants du Collège de la Commune de Wanze se sont ensuite réunis et, tenant compte des résultats des groupes de travail interne et externe, ont décidé de concentrer la priorité des actions de la commune sur 6 ODD.

Décision des représentants du collège sur les ODD prioritaires¹ (24 octobre 2022)

 6 ODD retenus

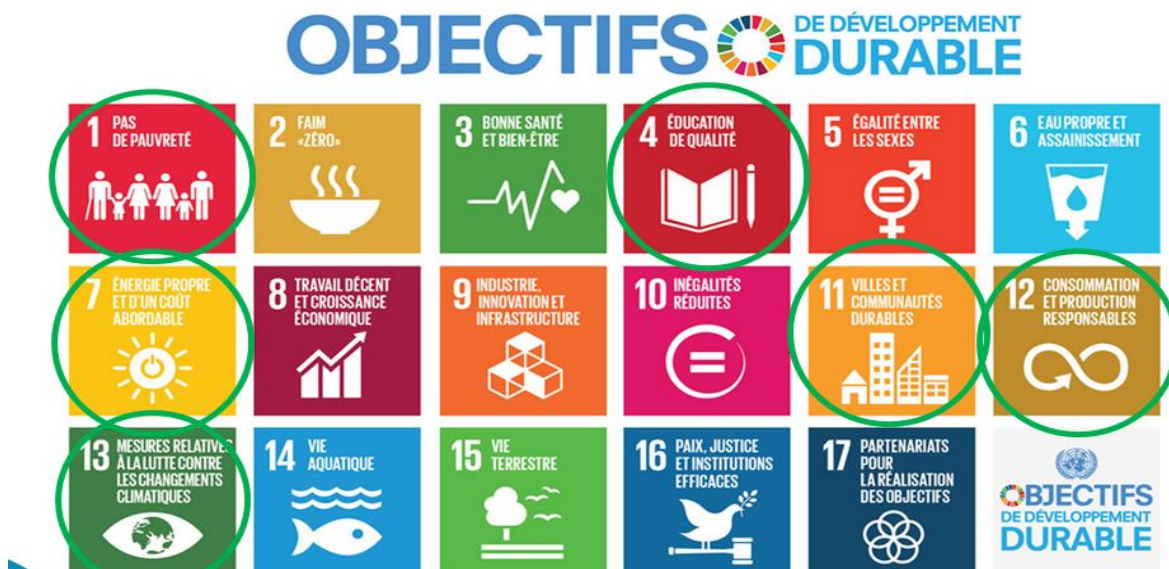

C'est sur ces 6 ODD qu'a porté le travail de détermination des objectifs et des actions pour l'élaboration de la feuille de route ODD.

Nombre de ces objectifs et de ces cibles prioritaires ont un lien direct avec des actions déjà planifiées par la Commune dans le cadre du Plan Stratégique Transversal, qu'il s'agira de poursuivre et de renforcer.

D'autres actions sont nouvelles et pourront être intégrées dans la planification stratégique de la Commune de Wanze (nouveaux plans et programmes et futur PST).

Dans le Plan d'action ci-dessous :

- les fiches action du PST sont inscrites de la manière suivante : (A.1.1.1)
- si une partie de l'action a été réalisée, celle-ci est barrée.
- si une reformulation a été faite, l'intitulé de l'action est repris entre [...]
- des nouvelles actions (hors PST) ont été ajoutées.

BILAN DE LA MISE EN ŒUVRE DE NOTRE FEUILLE DE ROUTE ET ACTUALISATION

Sur demande de la Wallonie, la feuille de route rédigée a été revue et évaluée afin de l'actualiser. Pour ce faire, notre organisation a obtenu le support de l'asbl Espace-Environnement.

Un premier entretien a été mené en octobre 2023 afin, d'une part, de faire le bilan de l'intégration des ODD au sein de notre organisation, d'autre part d'évaluer la mise en œuvre de notre feuille de route.

Suite à cet entretien, un atelier méthodologique a été organisé en janvier 2024 afin de travailler sur l'intégration des ODD dans nos actions au quotidien, en testant notamment deux outils d'auto-évaluation. Nous avons profité de cet atelier pour réfléchir aux actions que nous souhaitons proposer dans le cadre du futur appel à projets que la Wallonie a l'intention de lancer en 2024.

Suite à ce travail, voici ci-dessous l'état d'avancement de notre feuille de route :

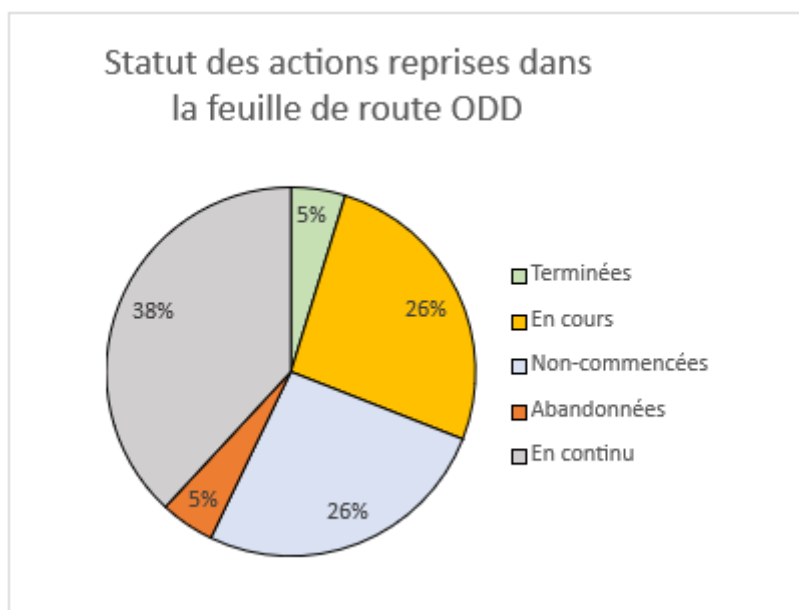

FIGURE 1 : POURCENTAGE D' ACTIONS DE LA FEUILLE DE ROUTE « ODD » JUGÉES COMME ÉTANT TERMINÉES, EN COURS, NON-COMMENCÉES OU ABANDONNÉES

Sur les 41 actions reprises dans notre feuille de route, 2 actions sont terminées, 26 actions sont en cours, 11 actions sont non commencées et 2 actions ont été abandonnées.

L'ensemble des éléments de suivi de ces actions sont repris dans les tableaux ci-dessous.

4. PLAN D'ACTION - Nos actions prioritaires pour renforcer notre contribution aux Objectifs de Développement durable

Actions à mettre en place	Périmètre / ancrage	Cibles ODD concernées	Indicateurs	Échéance	Statut (Non commencée/En cours/Terminée)	Evaluation décembre 2023
Intégration des ODD dans les actions du PST (A.8.4.1)	Services communaux	12	Nombre de cibles ODD rencontrées dans les fiches	Continu	Non commencée	Pour le PST 2024



objectif opérationnel

Renforcer l'aide et le soutien aux familles (OO 1.1)

Actions à mettre en place	Périmètre / ancrage	Cibles ODD concernées	Indicateurs	Échéance	Statut (Non commencée/En cours/Terminée)	Evaluation décembre 2023
Intensification des actions du Plan communal Lutte Pauvreté et du Plan de Cohésion Sociale (Fiches PST : A 1.1.3 et A 1.1.4)	Citoyens wanzois	1.3. Protection sociale	Nombre d'actions réalisées	2024	En cours	Une activité par semaine
Mise en place d'une plateforme centralisée d'informations regroupant toutes les informations d'aides à destination de la population	Potentiels bénéficiaires	1.3. Protection sociale	Nombre d'utilisation de la plateforme par les professionnels Enquête de satisfaction	2030	Non commencée	Transformée en stand d'information lors des évènements communaux

Actions à mettre en place	Périmètre / ancrage	Cibles ODD concernées	Indicateurs	Échéance	Statut (Non commencée/En cours/Terminée)	Evaluation décembre 2023
<p>Tendre à réduire la pauvreté et l'exclusion sociale par un accompagnement administratif et social intensifié (A 1.4.3)</p> <p>Maintien de la permanence supplémentaire du jeudi au CPAS et des permanences supplémentaires mises en place en fonction de l'actualité</p>	Citoyens wanzois	1.3. Protection sociale	Nombre de rendez-vous pris en permanences sociales	Continu	En cours	<p>473 rendez-vous</p> <p>Maintien de la permanence + supplément Lifebox</p> <p>Maintien de la permanence CPAS</p>
<p>Tendre à réduire la fracture numérique (A 1.4.5)</p> <p>Formation Espace Public numérique</p> <p>Formation au smartphone (CCCAW)</p> <p>Solucluc (aide numérique individuelle)</p>	Tous les citoyens/professionnels wanzois intéressés.	1.3. Protection sociale	<p>Nombre d'utilisateurs à l'EPN</p> <p>Nombre de formations organisées</p> <p>Nombres de personnes présentes aux formations.</p>	Continu	En cours	<p>8 séances</p> <p>80 personnes</p> <p>1 séance</p> <p>25 personnes</p> <p>38 séances</p> <p>86 personnes</p>

Actions à mettre en place	Périmètre / ancrage	Cibles ODD concernées	Indicateurs	Échéance	Statut (Non commencée/En cours/Terminée)	Evaluation décembre 2023
Maintenir les primes existantes (A 1.1.2) (Bio télévigilance, eau pour familles nombreuses, naissance, rentrée scolaire, sport et culture, vélo électrique, énergie, bon trieur, linge lavable)	Citoyens wanzois concernés	1.3. Protection sociale	Nombre de primes distribuées	Continu	En cours	295 primes sport au 21/11/23 2445 bénéficiaires des rentrées scolaires 1116 primes bon trieur en 2022 20 primes énergie 1 prime LL 30 primes VAE
Exonération de la taxe communale lorsque le document sera utilisé à des fins sociales (ex. composition ménage pour colis alimentaire)	Tous les citoyens wanzois.	1.4. Accès aux services de base	Nombre de documents fournis	2024	En cours	50



objectif opérationnel						
1. Maintenir un enseignement de qualité (OO.3.2)						
Actions à mettre en place	Périmètre / ancrage	Cibles ODD concernées	Indicateurs	Échéance	Statut (Non commencée/En cours/Terminée)	Evaluation décembre 2023
Prendre en charge des périodes supplémentaires pour permettre d'améliorer l'encadrement dans les classes maternelles et primaires. (A 3.2.10)	Toutes les écoles communales	4.1. Accès à l'école	Continuité pédagogique assurée (Périodes supplémentaires prises en charge par la Commune (en plus de celles octroyées par la Communauté française selon le nombre d'élèves))	Continu	En cours	55

					objectif opérationnel	
1. Maintenir un enseignement de qualité (OO.3.2)						
Périmètre / ancrage	Cibles ODD concernées	Indicateurs	Échéance	Statut (Non commencée/En cours/Terminée)	Evaluation décembre 2023	
Soutenir davantage l'encadrement de l'enfant dans ses spécificités (matériel, rythme, suivi logopédique, aménagement raisonnable ...) (A.3.2.8)	Ecoles communales de Wanze	4.5. Egalité d'accès	Nombre d'élèves, d'enfants à besoins spécifiques accueillis	2024	En cours	340

2. Wanze, une commune au service de la participation citoyenne et ouverte sur le monde (OS 6)						
Actions à mettre en place	Périmètre / ancrage	Cibles ODD concernées	Indicateurs	Échéance	Statut (Non commencée/En cours/Terminée)	Evaluation décembre 2023
Poursuivre les ateliers menés par le service environnement (Zéro watt, Zéro déchet, BeWapp, collations saines, tri des poubelles...) (A.5.6.1 et A.5.6.3)	Ecoles communales de Wanze	4.7. Education au Développement Durable	Nombre de classes participantes aux ateliers	Continu	En cours	12 ateliers collations 12 ateliers anti-gaspi (goût) 2 animations tri déchet 21 classes pour le nettoyage Bewapp
Poursuivre les partenariats culture-école (expositions, marathon des lettres...) (A.3.6.1)	Ecoles communales de Wanze	4.7. Education au Développement Durable	Nombre de classes participant aux actions	Continu	En cours	3 battles de cuisine (CDCE) Scout, MJ, Conseil Jeunes 6 classes pour l'escape game (CDCE) 5 spectacles (CC) = 1712 élèves 2 expositions (CC) = 328 élèves



objectif opérationnel

1. Atteindre les objectifs de réduction des gaz à effet de serre et de production d'énergies renouvelables (OO.2.1)

Actions à mettre en place	Périmètre / ancrage	Cibles ODD concernées	Indicateurs	Échéance	Statut (Non commencée/En cours/Terminée)	Evaluation décembre 2023
Poursuivre la mise en place de l'utilisation rationnelle de l'énergie dans les bâtiments communaux (A.2.1.1)	Bâtiments communaux	7.1	<p>Économies d'énergie/an → comptabilité énergétique</p> <p>Mesures correctrices inscrites dans le rapport du conseiller énergie</p>	Continu	En cours	<p><u>Lors du rapport annuel 2023</u></p> <p>Non quantifiable</p>

Actions à mettre en place	Périmètre / ancrage	Cibles ODD concernées	Indicateurs	Échéance	Statut (Non commencée/En cours/Terminée)	Evaluation décembre 2023
Etudier la mise en œuvre de panneaux photovoltaïques sur les toitures des bâtiments communaux en vue de rendre les bâtiments autonomes (A.2.1.2)	Bâtiments communaux	7.1	Réalisation du projet	2024	En cours	Marché en cours installation pour 2024 écoles de Wanze (maternelle), d'Antheit, Moha (nouvelle partie), hall des sports
Reproduire à l'échelle de toutes les écoles communales la sensibilisation à l'utilisation rationnelle de l'énergie (A.2.1.8)	Ecoles communales de Wanze	7.1	Nombre d'heures de sensibilisations/an	2024	Non commencée	Absence de Conseiller en Energie

Actions à mettre en place	Périmètre / ancrage	Cibles ODD concernées	Indicateurs	Échéance	Statut (Non commencée/En cours/Terminée)	Evaluation décembre 2023
Établir et mettre en œuvre un Plan d'Action en faveur de l'Energie Durable et du Climat (PAEDC) définissant des objectifs de réduction des gaz à effet de serre et de production d'énergie renouvelable (A.2.1.9)	Wanze	7.1	Nombre de projets exécutés sur 1 année	2030	En cours	21 projets en cours
Organisation d'atelier tupperwatt	Citoyens wanzois	7.1	Nombre d'ateliers/an	2024	Non commencée	
Etude de faisabilité d'une unité de biométhanisation	Wanze	7.1	Réalisation de l'étude	2030	Non commencée	En attente d'un accord de Resa, <u>réunion à venir en janvier</u>

Actions à mettre en place	Périmètre / ancrage	Cibles ODD concernées	Indicateurs	Échéance	Statut (Non commencée/En cours/Terminée)	Evaluation décembre 2023
Etude de faisabilité d'un réseau de chaleur	BioWanze et alentours	7.1	Réalisation de l'étude	2024	Non commencée	<u>Projet annulé</u>
Adaptation du cadastre énergétique communal	Bâtiments communaux	7.1	Nombre de bâtiments analysés	2024	Non commencée	Pas de date définie pour l'instant

objectif opérationnel						
2. Permettre aux citoyens de réduire durablement leurs consommations énergétiques (OO.2.2)						
Actions à mettre en place	Périmètre / ancrage	Cibles ODD concernées	Indicateurs	Échéance	Statut (Non commencée/En cours/Terminée)	Evaluation décembre 2023
Systématiser les visites à domicile du tuteur énergie lors de nouvelles demandes d'aide en matière d'énergie (A.2.2.3)	Wanze	7.1	Nombre de visites/an	Continu	En cours	113 ménages suivis
Etudier et mettre en place [Promouvoir] une plateforme d'aide et de soutien aux citoyens dans le cadre de leurs travaux de rénovation et d'isolation (A.2.2.5) (Projet Rénov'énergie avec Corenove)	Wanze	7.1	Nombre de projets suivis	2024	En cours	110 ménages engagés (depuis 2021)



objectif opérationnel						
1. Permettre aux personnes à revenus modérés d'accéder à un logement décent. (OO.1.3)						
Actions à mettre en place	Périmètre / ancrage	Cibles ODD concernées	Indicateurs	Échéance	Statut (Non commencée/En cours/Terminée)	Evaluation décembre 2023
Etudier la possibilité de créer [Mettre en place] un « guichet de logement » unique (A.1.3.6)	Citoyens wanzois	11.1. Accès au logement	Mise en place du guichet	2024	Terminée	1 Site internet
Renforcer l'information relative à l'offre « logements » (A.1.3.5)	Citoyens wanzois	11.1. Accès au logement	Nombre de demandes	Continu	En cours	100 personnes (permanence)

objectif opérationnel						
2. Maintenir le service de taxi social en répondant davantage aux besoins de la population. (OO 1.6)						
Actions à mettre en place	Périmètre / ancrage	Cibles ODD concernées	Indicateurs	Échéance	Statut (Non commencée/En cours/Terminée)	Evaluation décembre 2023
Etudier la possibilité de renforcer la synergie entre l'administration communale /CPAS et étendre le service de taxi social en supracommunalité. (A.1.6.2)	Supracommunalité	11.2. Accès aux transports	Réalisation de l'étude	Continu	Non commencée	Collaboration avec les SIS (Service d'insertion social supracommunal) , avec le Plan communal de lutte contre la pauvreté), Réflexion de collaboration avec CAP Santé de HUY .

objectif opérationnel						
3. Wanze, une commune au service d'un développement économique, d'un cadre de vie harmonieux et équilibré (OS.5)						
Actions à mettre en place	Périmètre / ancrage	Cibles ODD concernées	Indicateurs	Échéance	Statut (Non commencée/En cours/Terminée)	Evaluation décembre 2023
Mettre en œuvre le PIC (Plan d'Investissement Communal) PIMACI (Plan d'investissement mobilité active communal et intermodalité) 2022-2024 : Effectuer une liaison cyclable entre la gare de Bas-Oha et le RAVeL (A.5.1.20)	Wanze	11.3. Urbanisation durable	Réalisation des aménagements	2024	En cours	Attribution du marché en 2024, travaux en 2025/

Actions à mettre en place	Périmètre / ancrage	Cibles ODD concernées	Indicateurs	Échéance	Statut (Non commencée/En cours/Terminée)	Evaluation décembre 2023
Etudier la faisabilité de réaménager le vieux cimetière de Vinalmont en lieu convivial et sécurisé, en englobant la place des Héros (A. 8.8.5)	Lieu défini	11.4. Protection du patrimoine	Réalisation du projet	2024	En cours	Place des Héros en 2024, le cimetière pour la prochaine législature.
Aménager l'ancien terrain de football de la sucrerie (A.5.2.2)	Lieu défini	11.7. Espaces verts	Réalisation du parc	2024	Non commencée	Notification à l'entreprise le 1er février 2024



objectif opérationnel

1. D'ici à 2030, réduire de 25 % la production de déchets par la prévention, la réduction, le recyclage et la réutilisation, sur l'ensemble du territoire (OO 5.6)

Actions à mettre en place	Périmètre / ancrage	Cibles ODD concernées	Indicateurs	Échéance	Statut (Non commencée/En cours/Terminée)	Evaluation décembre 2023
Intensifier les activités de l'Ecoteam	Territoire de la Commune	12.5. Gestion des déchets	Nombre d'actions menées par an	Continu	En cours	4 réunions / an 12 actions / an
Poursuite du Zéro déchet pour l'ensemble des services communaux (A.5.6.1)	Services communaux	12.5. Gestion des déchets	Évolution du poids des poubelles communales annuellement	Continu	En cours	Diminution de 14 kg d'organique soit 6% Diminution de 83 kg de tout venant soit 12%

Actions à mettre en place	Périmètre / ancrage	Cibles ODD concernées	Indicateurs	Échéance	Statut (Non commencée/En cours/Terminée)	Evaluation décembre 2023
Tendre vers la salle-de-bains Zéro déchet (langes lavables, disques à démaquiller et cotons tiges réutilisables, etc.) (A. 5.6.1 + plan d'action Commune Zéro Déchet)	Citoyens wanzois	12.5. Gestion des déchets	Nombre d'ateliers et nombre de participants à ceux-ci	Continu	En cours	1 atelier 6 primes
Tendre vers le Zéro déchet pour l'ensemble des manifestations communales (A.5.6.1)	Services communaux	12.5. Gestion des déchets	Evolution du poids des poubelles annuellement pour le même évènement par type de déchets	Continu	En cours	Utilisation des gobelets, nappes réutilisables + respect consignes tri
[Intensifier la promotion des ateliers du CPAS (re-cycle, re-tape, etc.)] (A.1.7.2)	CPAS	12.5. Gestion des déchets	Évolution du nombre de participants	2024	Non commencée	En attente de la construction du futur bâtiment

Actions à mettre en place	Périmètre / ancrage	Cibles ODD concernées	Indicateurs	Échéance	Statut (Non commencée/En cours/Terminée)	Evaluation décembre 2023
Aménager les nouveaux bâtiments du magasin de seconde main en vue de développer les ateliers du CPAS (A.1.7.1)	Site de l'ancien Lidl	12.5. Gestion des déchets	Construction du nouveau bâtiment	2024	Non commencée	<u>En attente de la construction du futur bâtiment</u>
Intensifier la sensibilisation au tri des déchets via l'installation de poubelles publiques de tri	Commune	12.5. Gestion des déchets	Nombre de poubelles publiques de tri	2027	Non commencée	AAP Out of home (installation d'îlots de tri aux plaines de la piscine et du hall)
objectif opérationnel						
2. Mener une gestion responsable (OO8.4)						
Actions à mettre en place	Périmètre / ancrage	Cibles ODD concernées	Indicateurs	Échéance	Statut (Non commencée/En cours/Terminée)	Evaluation décembre 2023
[Intégration de clauses environnementales et de lutte contre le dumping social dans les cahiers des charges] (A.8.4.2 et 8.4.3)	Marchés publics	12.7. Marchés publics	Nombre de marchés publics intégrant des clauses sociales et environnementales	Continu	En cours	7 marchés ont intégré de clauses de lutte contre le dumping social.



objectif opérationnel					Statut (Non commencée/En cours/Terminée)	Evaluation décembre 2023
Actions à mettre en place	Périmètre / ancrage	Cibles ODD concernées	Indicateurs	Échéance		
Wanze, une commune au service d'une mobilité plus sûre, plus douce et attentive à la sécurité des personnes et des biens (OS.4)						
Finaliser le plan piéton et prioriser les travaux d'aménagement pour les piétons dans les villages (A.4.1.1)	Wanze	13.3	Réalisation de l'étude	2024	Terminée	Etude réalisée en 2022-2023 dans le cadre des projets PIMACI (Plan d'Investissement Mobilité Active Communal et Intermodalité) + Travaux programmés pour 2024
Etudier la nécessité de créer de nouvelles liaisons cyclables ponctuelles pour la sécurisation des déplacements à vélo (A.4.1.2)	Wanze	13.3	Nombre de Km de piste/an analysée	2024	En cours	1,3 km d'aménagements analysés et réalisés en 2023 (concerne la rue Léon Charlier dans les deux sens : chemin réservé unidirectionnel et bande cyclable suggérée)

Actions à mettre en place	Périmètre / ancrage	Cibles ODD concernées	Indicateurs	Échéance	Statut (Non commencée/En cours/Terminée)	Evaluation décembre 2023
Etudier la possibilité d'installer des bornes de rechargement pour les véhicules électriques à proximité des centres d'attractivité (A.4.1.3)	Wanze	13.3	Résultats de l'étude	2024	En cours	6 bornes à venir via la RW
Dynamiser l'utilisation du vélo dans les déplacements quotidiens pour le personnel communal et pour les citoyens (A.4.1.4)	Personnel communal et citoyens wanzois	13.3	Nombre Km/an parcourus	2024	En cours	VAE à disposition du personnel communal pour les déplacements professionnels